報道：本刊 李依芳(leeyingfong@sinchew.com.my)。 攝影：本報攝影組、部分圖片由品牌公司提供

感受自由

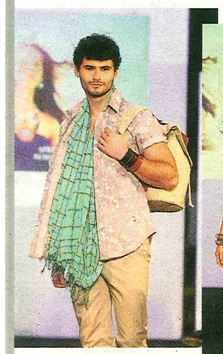

Flying Nomad 旅遊必備時尚服飾

专在机场免税店内发售的Flying Nomad，较早前展出2014年春夏季服饰系列，不论是设计还是服饰上的花卉图案，都带有浓浓的节日风情。

Flying Nomad就像是为爱好旅行者而设的服饰，设计款式以舒适为主，带有休闲风味之余，不忘注人时尚元素。今季新上架的男女时装系列中，设有不少附上花卉图案的设计，让人从中感受到这一个季节的味道。再来，色彩的搭配也显得分外的艳丽，让整体的造型更加醒目。

男女装的设计也各有看头，除了花卉印纹外，也有线条及个性图纹的设计，另有可供搭配的背包、手袋、丝巾，皆让出游的装扮分外出色。

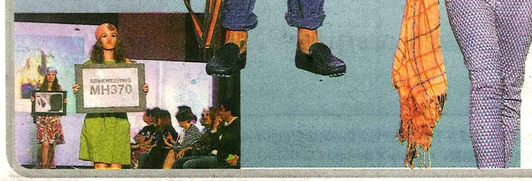

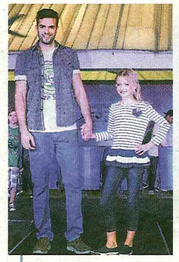

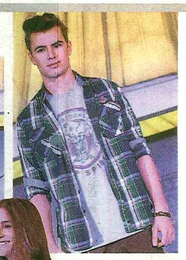

Jeep Spirit 就是愛自由

阳光、冒险、自由，都是可与Jeep服饰风格相提并论的字眼，那也是品牌自服饰设计的格调中，想要透露的讯息。

许多人误以为，像Jeep这般阳刚的品牌，只是为男士而设，事实上它也设有女装及童装。Jeep在今季为大马市场捎来Jeep Spirit系列。在新一季的Jeep. Spirit服装秀上，便展出了品牌为时尚男女，及小朋友们而设的各款服饰品。

男士的服饰毫无意外的是格子纹休闲衬衫为主，另有多款圆领T恤供选。女装的部分让人意外的发现，在追求舒适的同时，品牌也设有多款讲究曲线美感的设计。小朋友的服饰也有多种不同的风格设计，这是遍览了一系列品牌出品后的另一个意外发现。

时尚品牌Jeep与Flying Nomad，都是以休闲风格为主的品牌，让人感受户外活动、出外旅游时，彻底放松的服饰所能带来的愉悦感。在都市里生活的男女，或许可在休闲时光里，套上让自己最舒服的服饰，感受那一分自由自在的美好时光。

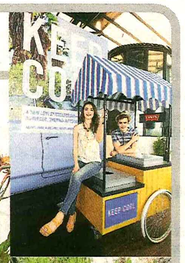

Levi's Coolmax 丹寧系列 讓大家清涼上陣

在炎炎盛夏里，穿上厚重的牛仔裤，从来就不是一个好提议。拥有过百年历史的Levi's则推出革新，且特别为抵抗高温气候而设计的Coolmax丹宁系列。

Coolmax的纤维设计注重于穿着的舒适度，并采用了梭织布料，以创造透气凉爽的效果，最适合炎热天气里的穿着。它有助于调节体温，让时尚男女在炎夏时节穿上牛仔裤，仍能感觉舒适。Coolmax能够完善地透气，同时在身体和布料之间保持松动的活动空间，因此对于长年生活在夏季的我们来说是理想的时尚设计。

为男士而设的Levi's 511 slim修身窄管裤，设有水洗蓝色、浅米色以及灰褐卡其色。同系列里另有经典5口袋的504直筒款、511修身窄管款以及513窄版直筒款，还有多款短裤及T恤。女装部分皆采用了清爽凉快的梭织布材质完成，备有修身窄管、直筒以及八分裤的款式，可任意搭配。

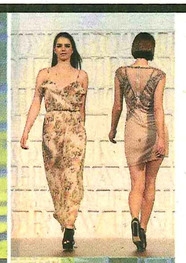

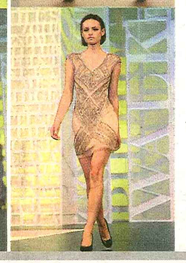

Miss Selfridge 俏麗淑女

为年轻女子而设的时尚品牌Miss Selfridge，较早前在吉隆坡Mid Valley举行的时装周上，展出了品牌新上架的2014年春夏季服装系列。

轻柔、亮丽的粉色调，是春夏季里的常客，透过柔和的色调，总是能够让人感受到这一个季节的气氛。在这一次的服装秀上，可发现Miss Selfridge设有多款以黄色为主的服饰。款式的设计却显得十分多元化，从休闲服到礼服，都有多种选择。

适合夏天的裤装，也设有休闲与上班式的设计，但只适合在服装上没有特定限制的办公室。可供搭配的服饰经过巧妙的运用，还可以完成不同的造型。礼服方面也可个依个人喜好，设有式样偏简又或是以亮片、钉珠缀饰，讲究细节的晚装。皆能打造不同风格的淑女造型，俏丽登场。

Royal Selangor 當代錫鑼館10週年紀念

设于吉隆坡的Royal Selangor当代锡鑼馆，早于2004年设立，结合锡鑼展馆与锡鑼工房，每天接待数以百计的国内外访客。目前，当代锡鑼馆还设有两个体验式工作坊，公开让参观者参与，体验锡鑼品的制作过程。

今年，配合当代锡鑼馆10周年纪念，Royal Selangor则推出了限量版金瓜茶壶，造型仿照多年前的制品，但在体积上加以缩小，并以黑色、蓝色和粉红色呈献，分别代表吉隆坡、槟城和新加坡，3个均设有Royal Selangor访客中心的城市。

黑色代表吉隆坡的现代都市风貌，蓝色反映了槟城的活力，而粉红色则展现了新加坡的和谐美，每个颜色限量制作200件。

麻豆男女

麻豆，近年网络流行用语，model的音译，意指模特儿。

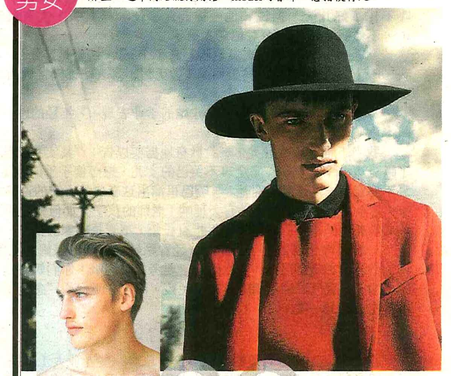

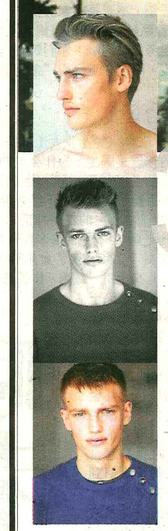

30

Victor Nylander来自北欧的童话之国——丹麦，在东方的人眼里，外国男人的长相或许辨识度不高。初见Victor Nylander的照片，也的确看不出这名年轻男模的魅力到底在哪？

但是透过他不同的造型与表情，便可发现他的可塑性高，或冷酷、或性感，又或是阳光男孩，都可以从同一个脸孔上见到。

1992年出生的Victor Nylander，有一双蓝绿色的眼睛，不论是眉型或鼻梁线条都十分的精致，然而两片厚唇才是让他看起来最性感之处。

來自童話的男孩
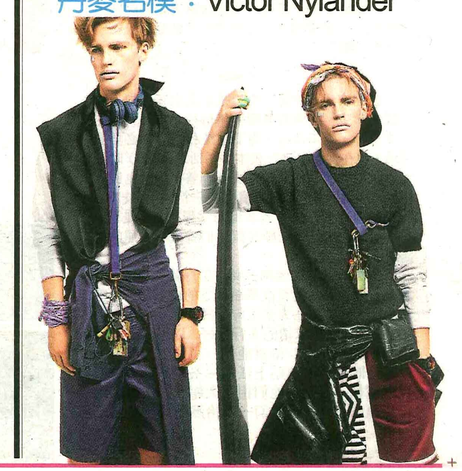
丹麥名模：Victor Nylander